

Relatório Social

2009



VISÃO

Ser um polo educacional de referência no Rio Grande do Sul pela qualidade, responsabilidade social e inovação.

MISSÃO

Promover educação de qualidade através da construção, produção e socialização do saber, com base nos princípios cristãos, para atuar numa sociedade em transformação.

VALORES E PRINCÍPIOS

DIGNIDADE: atuação com ética, responsabilidade social e respeito à pluralidade.

QUALIDADE DE ENSINO: conhecimento, inovação e empreendedorismo.

REFERENCIAL LUTERANO: vivência cristã, amor e cooperação.

JUSTIÇA: exercício da cidadania consciente.

VALORIZAÇÃO DAS PESSOAS: integralidade, comprometimento e qualificação para o desenvolvimento humano.

AUTOSSUSTENTABILIDADE: criatividade, gestão integrada e melhoria contínua.

NOSSO FOCO

Educação

Diretor-Geral: Seno Leonhardt

Vice-Direção de Educação Básica: Déborah Kuntze Cassel

Vice-Direção de Ensino Superior e Educação Profissional: Cezar Miguel Monteiro da Silva

Diretoria:

Presidente: Sílvio Paulo Klein

Administração e Finanças: Clarel Selbach - Afonso Licório Fröhlich

Patrimônio: Márcio Fernando Fritz - Valdir Ivan Laux

Ensino e Relações Comunitárias: Sérgio Mylius - Leandro Osmar Heldt Hennemann

Assuntos Estratégicos: Marcelo Clark Alves - Marcos Sebastião Baum

Vogais: Otair Leite da Silva - Hardy Brandenburg - Pedro Airton da Silva

Conselho Fiscal: Jairo Elenor Reinheimer - Jacson Drews - Geraldo dos Santos - Raul Cassel - Carlos Helberto Zwetsch - Raul Oscar Hartmann

Relatório Social IENH 2009

Edição: 05

Coordenação do Programa Social da IENH: Isabel Cristina Vetter Lizakoski

Fotografias: Arquivo IENH

Realização: Assessoria de Comunicação

Revisão: Luciane Maria Wagner Raupp

Colaboradores 2009:

Aline Roberta Saile

Ana Paula Jung

Antônio Guimarães

Carine Ferreira da Silva

Carla Flesch Siebel

Célia Maria dos Reis Corrêa

Cezar Miguel Monteiro da Silva

Cláudia Nara da Costa Pereira

Cristina Willers

Gustavo Paraboni Cerveira

Júlio César Adam

Leandro Sieben

Luciana Gisele Brun

Márcio Fernando Marks

Mônica Wendling Alves

Uandel Eusébio Fauth

Você já imaginou o que é ser feliz?

A busca pela felicidade tem diversos significados e remete para os desejos de realização de cada pessoa.

Não importa a classe social, a etnia, a idade ou o sexo: cada pessoa busca a sua própria resposta para essa questão.

Nossa missão como instituição de ensino vincula espaços de reflexão sobre a realização dos sonhos de felicidade não apenas individuais, mas do compromisso com a vida plena em todas as dimensões, incluindo, além da humana, a dos demais seres vivos e a preocupação com o meio ambiente.

Cada página do Relatório Social 2009 contém a essência dos princípios educacionais da IENH, que visam servir como base na promoção da dignidade, com atuação ética e respeito à pluralidade e uma grande dose de amor.

Como diz Mário Quintana, "Amar é mudar a alma de casa".

Boa leitura!

Isabel Cristina Vetter Lizakoski
Coordenadora do Programa Social da IENH

Seno Leonhardt
Diretor Geral da IENH



O presente que promove...

...o futuro, por meio do espaço de estudo e da inserção no mercado de trabalho. Essa ação deve-se à matrícula de alunos/as com bolsa integral ou parcial, além da adesão ao sistema PROUNI, na Educação Básica, nos Cursos Técnicos e no Ensino Superior. Além de oferecer oportunidades de aprendizado, essa ação visa à transformação do aprendizado em instrumento de ascensão social e inserção no meio profissional, uma vez que a Instituição possui diversos convênios com empresas da região, que recebem os/as alunos/as matriculados/as para a realização de estágios ou para contratação efetiva.

A concessão de bolsas de estudo está vinculada à atividade assistencial em sentido amplo, oferecida pela IENH, considerando-a como política social destinada a prover o atendimento das necessidades básicas, traduzidas na proteção à família, à maternidade, à infância, à adolescência, e a promoção da integração ao mercado de trabalho.



Resultados...

- Beneficiados/as 877 alunos/as com bolsas de estudo entre 40 e 100%
- Índices de aprovação para o Ensino Superior: 86%
- Oportunidades de empregabilidade com 132 vagas aos alunos/as no Núcleo de Assessoria e Desenvolvimento de Empresas (351 empresas conveniadas)

(Bolsas de Estudo da IENH)

Reconhecimentos em 2009...

Em 2009, a IENH recebeu alguns destaques. Entre eles, encontram-se:



- **Prêmio Responsabilidade Social**, iniciativa da Assembléia Legislativa Gaúcha, em que a IENH recebeu medalha e certificado por incentivar projetos voltados para a promoção do bem-estar social e a preservação do meio ambiente.
- **Bronze no 4º Prêmio de Responsabilidade Social**, na Categoria Desenvolvimento Cultural, promovido pelo Sindicato dos Estabelecimentos do Ensino Privado do Estado do Rio Grande do Sul – SINEPE/RS, em que o Projeto Cultural Arte em Movimento, desenvolvido na Unidade Fundação Evangélica, foi premiado.
- **Selo Escola Solidária**, iniciativa que valoriza práticas de voluntariado educativo, pelo Instituto Faça Parte, pela Secretaria da Educação e pelo Sindicato do Ensino Privado – SINEPE/RS, em que o Programa Social “Um olhar para o outro” recebeu o destaque.
- **Prêmio Distinção Expansão 10 anos**, promovido pela Revista Expansão, na categoria empresarial, como distinção na área da Educação.

Arte e Cultura na valorização da vida...

...para 50 jovens de 11 a 15 anos, da Ação Encontro, AMO – Associação de Assistência ao Menor em Oncologia, CECRIFE – Centro Cristão Feminino e Querubim, abrangendo diversos bairros da cidade de Novo Hamburgo. São oportunizadas oficinas de Artes Plásticas, Instrumental, Teatro e Coral, as quais estão voltadas para expressar os potenciais artísticos por meio de diversos recursos da expressão criativa, além dos espaços de prevenção e cuidados pessoais.



Resultados...

... a capacitação dos jovens



- **Artes Plásticas** - Em técnicas variadas no desenho, uso de diversos materiais, confecção de máscaras e participação em exposições.
- **Teatro** - Na interpretação com auxílio de filmes, dinâmicas de grupo e estudo de diversos temas, uso de técnicas e apresentações de peças teatrais.
- **Coral** - Na prática do canto, das notas musicais e intervalos melódicos, uso do esquema corporal e o aprimoramento do grupo na participação em eventos.
- **Instrumental** - No manuseio de diversos instrumentos musicais, a leitura fluente de pautas, reconhecimento de sons e apresentação em eventos.



Arte em movimento

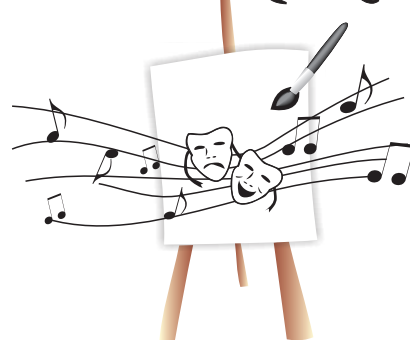

Um espaço para ser criança...



...para 43 crianças de berçário a 04 anos, do bairro Roselândia, em Novo Hamburgo, na Escola de Educação Infantil Raio de Sol.

As atividades pedagógicas visam à educação integral das crianças, compatíveis com sua faixa etária, com ênfase nas atividades psicomotoras, fundadas na dignidade do ser humano, na escuta das necessidades a fim de possibilitar o desenvolvimento de cidadãos mais conscientes de suas funções.

Resultados no desenvolvimento infantil...



- Com jogos educativos e de cooperação, interação com objetos, cuidados com aspectos nutricionais, de acordo com o peso e altura, e informações às famílias.
- No acompanhamento psicopedagógico, em reuniões de professores e pais, na orientação de atividades pedagógicas e acompanhamento das crianças, na organização de eventos e festividades.

(Projeto Criança Presente)



Equipes que conquistam...

... o reconhecimento para 200 jovens de 07 a 17 anos, na prática do atletismo, em parceria entre a Prefeitura de Novo Hamburgo e a IENH.

Além do atendimento das crianças e jovens nos horários do programa, aqueles/as que se destacaram nos treinamentos tiveram a oportunidade de integrar a equipe titular da IENH e disputar diversas competições na região. Os resultados esportivos trouxeram a eles/elas uma forma diferente de valorização e reconhecimento.

Resultados...

... com destaques

- Medalhas de ouro nas provas de salto em altura, do salto em distância, arremesso de peso e lançamento de dardo, em nível estadual, com recordes na atuação das provas;
- Nas corridas em nível estadual: recorde nos 60 e 1000 metros rasos, conquista do primeiro lugar no revezamento medley, segundo lugar nos 400 metros rasos, e nos 2000 metros com obstáculos, o quinto lugar. Nos Jogos Escolares Brasileiros, a conquista do terceiro lugar.

(Projeto Esportivo Corrida Pela Cidadania)



Mulheres se destacam...

...nas atividades de 15 voluntárias do Grupo Ellos, com a produção de 85 peças de roupas tricotadas e 24 edredons (colchas), feitos com cortinas doadas pela IENH. Esses edredons foram customizados com bordados, aplicações e pinturas e doados para 20 meninas do CECRIFE - Centro Cristão Feminino e Querubim. As peças de roupas beneficiaram crianças da ABEFI – Associação Beneficente Evangélica Floresta Imperial, do CECRIFE e Querubim.

Resultados...



...que vão além das expectativas

...com confecção de 300 bonecas de pano (Yangalalá que significa "eu vou me alegrar"), juntamente com alunos/as da 8ª série do Ensino Fundamental e da 2ª série do Ensino Médio. A proposta, em parceria com a JUAD - Juniores e Adolescentes, oportuniza que meninas no Brasil e na África possam resgatar a infância brincando com as bonecas.

(Grupo ELLOS)

Parceria solidária...

...da IENH com a Fundação Semear e o programa Padrinho Legal, favorecendo 15 crianças e jovens das seguintes entidades: Associação de Assistência ao Menor em Oncologia – AMO, Associação Beneficente SOS Pequena Criança, Associação Beneficente Nossa Senhora Auxiliadora, Centro Medianeira, Associação Vida Nova, APAE - NH. A contribuição mensal de 68 colaboradores/as da IENH reverte em benefício da manutenção das crianças e jovens nas organizações sociais.



(Programa Padrinho Legal)

Resultados...

...contribuição



R\$ 6.783,00



Tecnologia como inserção...

...de 82 alunos/as surdos/as da Educação Infantil à 8ª série do Ensino Fundamental, da Escola Estadual Especial Keli Meise Machado, no bairro São Jorge, na cidade de Novo Hamburgo.

Os conteúdos nas aulas de informática foram desenvolvidos em parceria com as diversas disciplinas do currículo em cada série. O professor de informática utilizou a LIBRAS – Língua Brasileira de Sinais, o que facilitou a comunicação com os/as alunos/as surdos/as.



Resultados...

...a integração do currículo e das pessoas com...

- estímulo à construção da autonomia dos/as alunos/as na busca de resolução de problemas;
- ampliação de conhecimentos e conceitos já trabalhados em sala de aula;
- contextualização dos conteúdos trabalhados em aula;
- construção de laços de amizade, de solidariedade, de companheirismo e de respeito entre os/as alunos/as.

(Projeto Tecla Solidária)

Experiências que dão frutos...

...com o Programa Escola de Fábrica e a formação de 20 jovens com conhecimentos e habilidades práticas sobre as necessidades básicas das plantas de viveiros e de plantas ornamentais, a sua multiplicação, o seu cultivo, a sua comercialização e a sua aplicação prática, totalizando uma carga horária de 730 horas.

O Curso de Iniciação Profissional de Viveirista aconteceu em parceria com a Floricultura Úrsula, de Nova Petrópolis. Esse curso faz parte do Programa Escola de Fábrica, no qual a IENH é Unidade Gestora. O curso está em sua terceira edição e sempre tem uma repercussão muito positiva junto à comunidade local.

Resultados...

...com reconhecimento

A IENH premiou a aluna que obteve o melhor desempenho durante o curso, com uma bolsa educacional de 90% de gratuidade para um dos Cursos Técnicos.



(Programa Escola de Fábrica)

Pedagogia transformadora...

... quando 80 adolescentes são protagonistas e qualificam suas ações, beneficiando 685 pessoas em 08 organizações sociais, com 21 projetos em diversas áreas do conhecimento.

De forma inédita, a escola decide que as ações sociais vinculam-se diretamente às atividades curriculares, visto que tem embasamento científico e são sistematizadas. Os/as alunos/as recebem, ao final do processo, certificação em cidadania. Essa decisão obteve o amplo apoio por parte do núcleo pedagógico, do corpo de professores/as, da direção da Instituição, dos/as alunos/as, dos pais e da comunidade em geral.

Os diferentes projetos desenvolvidos por alunos/as, por seu caráter de inserção continuada nos locais e com as pessoas em situação de risco e vulnerabilidade, apresentarão, a curto, médio e longo prazo, um impacto positivo tanto em termos de conscientização, como em termos de transformação prática de todos/as os/as envolvidos/as. O “Olhar para o outro” provoca um novo olhar de todos.

Resultados dos projetos...

Entidades: ABEFI - Associação Beneficente Evangélica da Floresta Imperial, AMO – Associação de Assistência ao Menor em Oncologia, CECRIFE – Centro Cristão Feminino e Querubim, Lar João e Maria, Escola de Educação Infantil Raio de Sol, Lar São Vicente de Paula, Projeto Cultural Arte em Movimento.

Atividades:

- filmes, brincadeiras educativas, jogos, esporte, recreação, dança;
- participação nas oficinas de coral, instrumental, teatro e artes plásticas;
- contação de histórias, atividades artísticas, confecção de fraldas;
- digitação de notas fiscais – Programa: “A nota é minha”.



(Programa Um olhar para o outro)

Profissionais solidários...

... desenvolveram um número expressivo de projetos sociais em 34 organizações e empresas, envolvendo 125 estudantes da Unidade Fundação Evangélica dos Cursos Técnicos em Administração, Comércio Exterior, Informática, Logística, Marketing, Normal - Formação de Professores, beneficiando 5.364 pessoas. A Unidade da IENH em Igrejinha envolveu os Cursos Técnicos em Design de Móveis e Informática, com a elaboração de 04 projetos, beneficiando 700 pessoas na comunidade.

Resultados dos projetos...

Unidade Fundação Evangélica



- Campanha para doação de sangue e recreação com crianças da pediatria do Hospital Regina.
- Conscientização sobre violência por meio de contação de histórias em abrigos para crianças.
- Organização e revitalização dos ambientes nas entidades, atividades de preservação do meio ambiente, manutenção de computadores, pintura de berços, organização do brechó e oficinas de aprendizado em corte de sapato infantil, nas escolas municipais e organizações sociais da região.
- Arrecadação de materiais de limpeza, roupas, calçados, alimentos, jogos e brinquedos didáticos, materiais esportivos, digitação de cupons fiscais, para escolas e organizações sociais da região.
- Recreação, passeios, reforço escolar, noções básicas de informática, atividades de entretenimento como sessão fotográfica, show circense, mágica, canto, confecção de fraldas e elaboração de um café de confraternização em lar de idosos e em diversas instituições da região que atendem crianças entre 04 e 12 anos.
- Acompanhamento de dinâmica de grupo com jovens em recuperação de dependência química, campanha contra o crack, no Projeto Substituição do Ministério Batista.
- Pesquisa em bairro sobre a utilização do 'Programa Escola Aberta' e o impacto na comunidade do bairro Boa Saúde.

Unidade Igrejinha



- **Entidades/escolas:** E.M.E.F. Machado de Assis, E.M.E.I. Os Baixinhos, Lar do Idoso de Igrejinha, Colégio Estadual 12 de Maio
- **Atividades:** desenvolvimento de uma página na Web, projeto de inclusão digital, projeto "Valorização da Terceira Idade", manutenção, organização e orientação para o melhor uso e aproveitamento do laboratório de informática.



Um caminho de esperança...

... em que acadêmicos/as da Faculdade IENH dedicam 60 horas para desenvolver seus projetos sociais, vinculados ao componente curricular Estágio II – Projeto Social. Os projetos, que beneficiam 64 crianças e jovens, entre eles portadores de necessidades especiais, buscam o bem-estar e a inserção social, além de preparação para o mercado de trabalho.

As propostas são planejadas e desenvolvidas em grupo, culminando com a apresentação do projeto no Fórum Social e entrega de certificação.

Resultados no 1º e no 2º semestre



Entidades: CECRIFE - Centro Cristão Feminino e Querubim, Lar João e Maria, Casa de Passagem Anjo da Guarda, Fundação Cidade do Menor São João Bosco - Lar da Menina, Escola Estadual Especial Keli Meise Machado.

(Programa Social da Faculdade IENH)

Atividades:

- atividades de lazer, dinâmicas de sensibilização e autoestima das adolescentes;
- instrumentalização na área da informática para capacitação profissional e da autoestima das meninas abrigadas;
- revitalização do playground, com adesão de pessoas e empresas, por meio de incentivos fiscais;
- atividades lúdicas para o desenvolvimento do raciocínio lógico, na aprendizagem da leitura e escrita e da cooperação entre as crianças;
- confecção de fantoches e redação de história sobre proteção ambiental, com apresentação à comunidade;
- integração entre a teoria do futebol com a prática, por meio de imagens, filmes, jogos didáticos e aulas práticas para alunos/as com necessidades educacionais especiais.



...e evidenciam, desde o início da vida escolar, as perspectivas por um mundo melhor nas Unidades Pindorama e Oswaldo Cruz. As crianças e jovens da Instituição pensam ações que promovem o bem-estar para crianças, jovens e idosos. Além dessas ações, os projetos ambientais tomam forma com os Monitores Ecológicos. Também a preocupação com o trânsito se evidencia por meio das ações dos Agentes Mirins do Trânsito. Já as lideranças do Grêmio Estudantil atuam em diversos projetos.

Resultados...

Unidade Pindorama

Entidades beneficiadas: Lar João e Maria, Lar Anjo da Guarda, Escola Raio de Sol, Lar Sanros, Grupo de Reciclagem do Município.

Atividades: informática, hora do conto, doação de brinquedos, recreação, campanha de arrecadação de latinhas para reciclagem, exposição sobre os cuidados com o meio ambiente.



Unidade Oswaldo Cruz

Entidades: Lar João e Maria, Lar São Vicente de Paula, ABEFI – Associação Beneficente Evangélica Floresta Imperial.

Atividades: doação de alimentos, de produtos para higiene pessoal, de material escolar, de brinquedos e de roupas, recreação, música, lanches, apresentações artísticas, criação de calendário com arrecadação em benefício dos projetos sociais.



Cuidados e desenvolvimento...

...disponíveis para 279 colaboradores/as no total. A IENH investe em diversas atividades e ações que oportunizam crescimento e amparo aos profissionais da instituição, na área da saúde, capacitação profissional, integração entre os grupos, valorização profissional e a inserção de pessoas com necessidades especiais, assim como as melhorias na estrutura em diversos setores. A Gestão de Pessoas acompanha e contribui para a qualificação dos processos nas diversas esferas profissionais.

Resultados

... na capacitação interna



- **Equipe de Portaria e Segurança da IENH e Integração entre Unidades** (18 colaboradores/as) com os seguintes temas: "prevenção da violência na escola" e "avaliação de conhecimentos sobre o trabalho".
- **Equipe de Acolhimento IENH** (14 colaboradores/as) com o tema "Reflexão sobre o atendimento ao público interno e externo".
- **IV Fórum de Lideranças**, com o tema "Gestão do Conhecimento: explorando conceitos e aplicações" (20 colaboradores).
- **V Fórum de Lideranças**, com o tema "Liderança" (16 colaboradores/as).
- **Seminário de Motivação para Funcionários**, com a palestra "De bem com a vida" (84 colaboradores/as).
- **Reuniões de Professores** (100 colaboradores/as), com a proposta de estudar, refletir, aperfeiçoar processos e implantar o Projeto Pedagógico.
- **Primeiros Socorros** (10 colaboradores/as), com objetivo de atualizar conhecimentos na área de primeiros socorros.
- **Seminário de Professores** (100 colaboradores/as), com objetivo de receber de forma calorosa os professores, estabelecer metas e diretrizes para o ano, estudar sobre o tema do ano letivo e aprimorar a fundamentação da prática pedagógica.

... na capacitação externa

- 64 professores/as, com investimento de R\$ 8.080,12
 - 32 funcionários/as, com investimento de R\$ 9.809,57
- Total de 96 colaboradores/as atendidos/as, com investimento de R\$ 17.889,69**



...nos benefícios

- **Auxílio-creche**, com investimento de R\$ 7.379,89 e benefício de 07 pessoas.
- **Educação Básica**, com investimento de R\$ 324.468,49 e benefício de 63 pessoas.
- **Técnico**, com investimento de R\$ 21.530,86 e benefício de 06 pessoas.
- **Faculdade**, com investimento de R\$ 42.056,50 e benefício de 10 pessoas.
- **Idiomas**, com investimento de R\$ 9.955,00 e benefício de 10 pessoas.

**Total investido: R\$ 405.390,74,
com benefício de 96 pessoas**

Base de Dados

INDICADORES ADMINISTRATIVOS	2007	2008	2009
Receita líquida total	9.049.181,85	9.579.231,17	10.053.354,81
Receita líquida c/ mensalidades escolares	8.212.731,43	8.700.438,85	9.286.171,16
Folha de pagamento (salário contribuição - inclui 13º/férias/ 1/3 férias)	6.084.430,85	6.795.568,54	7.199.275,84
Folha de pagamento sem encargos	5.011.671,21	5.395.465,30	5.835.548,19
Relação folha pagamento SEM encargos / receita líquida total	55,38%	56,32%	58,04%
Folha de pagamento MAIS encargos sociais pagos	6.646.311,33	7.317.924,27	7.790.369,61
Número de alunos	1.952	2.026	2.107
Número de turmas constituídas	90	89	92
Média geral de alunos por turma	21,68	22,76	22,9
Investimentos / receita líquida total	2,66%	3,40%	3,72%

INDICADORES SOCIAIS INTERNOS	2007	2008	2009
Capacitação e desenvolvimento profissional	37.995,52	17.575,04	17.889,69
Saúde dos colaboradores	237.675,51	134.565,05	89.345,09
Encargos sociais compulsórios (FGTS, PIS)	561.880,48	522.355,73	591.093,77
Transporte colaboradores	71.109,45	69.441,82	97.483,36
Seguro dos alunos - SOS Unimed	16.064,30	12.343,54	19.172,65

INDICADORES SOCIAIS EXTERNOS	2007	2008	2009
Educação - gratuidade (2008 = somente inclui alunos com % redução)	2.344.787,20	2.561.468,45	3.309.451,04
Projetos sociais	70.567,46	113.836,18	95.065,41
Projeto esportivo	210.265,50	144.880,73	113.927,82

INDICADORES DO CORPO FUNCIONAL	2007	2008	2009
Número de funcionários no final do ano	233	239	268
Número de funcionários acima de 45 anos	54	50	52
Número de homens que trabalham na IENH	61	59	63
Número de mulheres que trabalham na IENH	172	180	205

INDICADORES DE INVESTIMENTOS DA INSTITUIÇÃO	2007	2008	2009
Investimentos em prédios	195.314,60	69.905,92	176.271,62
Instalações e equipamentos	-26.063,10*	101.711,22	78.760,49
Móveis e utensílios	16.276,13	48.316,22	34.893,26
Acervo bibliográfico	18.502,24	58.242,74	33.670,54
Laboratórios de informática	36.991,70	48.359,55	50.165,54
Soma dos investimentos	241.021,57	326.535,65	373.761,45

*Ajuste referente a Leasing Copiadora.



**INSTITUIÇÃO EVANGÉLICA
DE NOVO HAMBURGO**

UNIDADE PINDORAMA

Educação Infantil
Ensino Fundamental
(51) 3594 8040 - pindorama@ienh.com.br

UNIDADE OSWALDO CRUZ

Educação Infantil
Ensino Fundamental
Centro de Educação Profissional - CEP
cep@ienh.com.br

(51) 3594 8050 - oswaldocruz@ienh.com.br

UNIDADE FUNDAÇÃO EVANGÉLICA

Ensino Fundamental e Médio
Centro de Educação Profissional - CEP
cep@ienh.com.br

Faculdade IENH
faculdade@ienh.com.br

(51) 3594 3022 - ienh@ienh.com.br

UNIDADE IGREJINHA

Centro de Educação Profissional - CEP
(51) 3545 6967 - igreja@ienh.com.br

www.ienh.com.br

